Piano Paesaggistico

Ambiti 14-17 Siracusa

Regione Siciliana

Assessorato dei Beni Culturali e dell'Identità Siciliana
Dipartimento dei Beni Culturali e dell'identità Siciliana

Soprintendenza per i Beni Culturali ed Ambientali di Siracusa

Progetto finanziato con P.O.R. Sicilia 2000-2006 Misura 2.02 Azione C

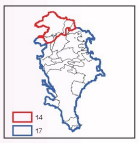

Piano Paesaggistico

Ambiti 14-17 Siracusa

tavola **31.4**

Scala di stampa 1:20.000

Ambiti regionali 14 e 17 ricadenti nella provincia di Siracusa

Tavole di Piano

Beni Paesaggistici

DIPARTIMENTO DEI BENI CULTURALI E DELL'IDENTITA' SICILIANA

Il Dirigente Generale
arch. Gesualda Campo

SERVIZIO PIANO PAESAGGISTICO REGIONALE

Il Dirigente Responsabile
dott. Michele Ruffo

SOPRINTENDENZA PER I BENI CULTURALI ED AMBIENTALI DI SIRACUSA

COORDINAMENTO TECNICO-SCIENTIFICO
Unità operativa VII - Beni Paesaggistici, Naturali e Naturalistici
dott.ssa Alessandra Trigilia

CONTRIBUTI ALLE ANALISI

Resp. scientifico Gruppo di lavoro	arch. Fulvia Greco
	arch. Giovanna Susan
Analisi territoriali	arch. Giuseppe Armeri
Analisi tematiche Beni Isolati	arch. Salvatore Canzonieri
Divulgazione Piano	dott.ssa Rita Inorta
Analisi tematiche Geologiche	dott. Antonio Miano
Analisi tematiche Beni archeologici	dott.ssa Rosa Lanfisi

COLLABORATORI

dott. Gianluca Consiglio	Lorendana Romano
dott. Fabio Incardona	Renata Bellacasa
geom. Salvo Pisciotta	Maria Crispino
geom. Vincenzo Marchese	Vito Perrotta
Maria Concetta Sutta	Nicola Scrivanino
Alessandra Pirki	Fernando Lazzarini

CONSULENZA SCIENTIFICA

Sottosistema abiotico	***Sottosistema insediativo***
dott. Alfredo La Monica	Università degli Studi di Catania
Sottosistema biotico	Dipartimento ASTRA
Università degli Studi di Catania	Responsabile Scientifico
Dipartimento di Botanica	prof. Giuseppe Dato
Sottosistema storico-culturale	prof. Rosario Carmelo Nigrelli
dott.ssa Emilia Bazzano	prof. Francesco Martinico
Sottosistema agricolo-forestale	prof. Roberto Malaroto
dott. Ambrosio Albano	dott. Richardo Zanoni
Azienda Foreste Demaniali	Collaboratori
Ufficio Provinciale Siracusa	ing. Filippo Gagliano
Sistema informativo Territoriale	arch. Francesco Giunta
GISAT - Gis Ambiente e Territorio	arch. Giovanna Mangano
	arch. Francesco Trovato

Il Responsabile Unità Operativa VII (dott.ssa Alessandra Trigilia)

Il Soprintendente (dott.ssa Maria Guantalina)

Legenda

Vincoli Archeologici art.10 D.lgs. 42/2004 (ex1089/39)

D.lgs. 42/2004 e s.m.i., art.134, lett. a)

Immobili ed aree di notevole interesse pubblico sottoposte a vincolo paesaggistico ex art. 136, D.lgs. 42/2004 e s.m.i.

D.lgs. 42/2004 e s.m.i., art.134, lett. b) - aree di cui all'art. 142

Territori costieri compresi entro i 300 m. dalla battigia - comma 1, lett.a)

Territori contermini ai laghi compresi in una fascia di 300 m. dalla battigia - comma 1, lett. b)

Fiumi, torrenti e corsi d'acqua e relative sponde per una fascia di 150 m. - comma 1, lett. c)

Aree protette (Riserve) - comma 1, lett. f)

Territori ricoperti da boschi o sottoposti a vincolo di rimboschimento - comma 1, lett. g)

Aree e siti di interesse archeologico - comma 1, lett. m)

D.lgs. 42/2004 e s.m.i., art.134, lett. c)

Ulteriori immobili ed aree specificatamente individuati a termini dell'art.136 e sottoposti a tutela dal Piano Paesaggistico

Paesaggi Locali
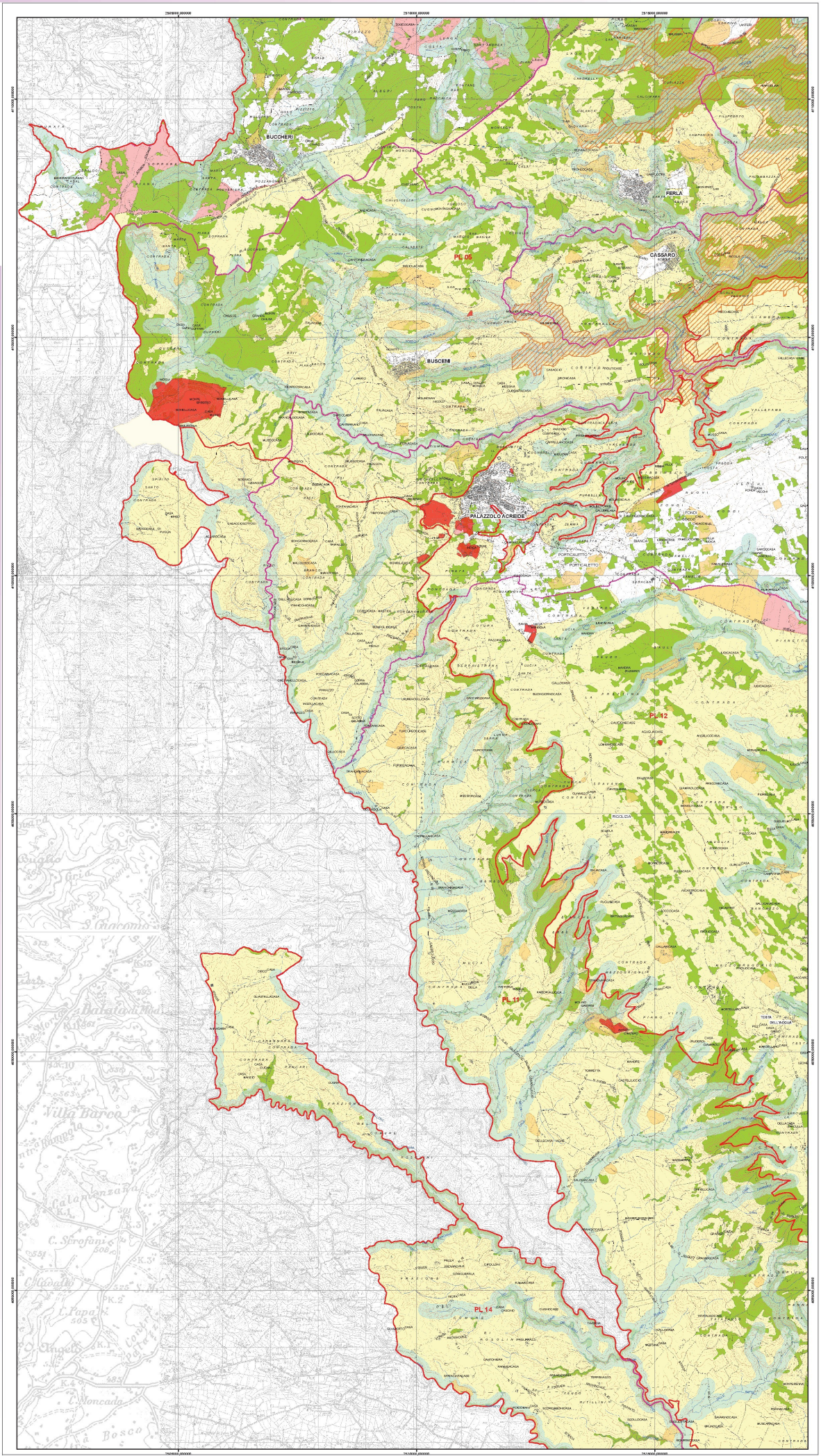
Limiti comunali